

ΥΠΑΡΧΟΥΣΑ ΦΕΡΟΥΣΑ ΛΙΘΟΔΟΜΗ  
 ΤΟΙΧΟΠΕΤΑΣΜΑΤΑ ΓΥΦΟΣΑΝΙΔΑΣ

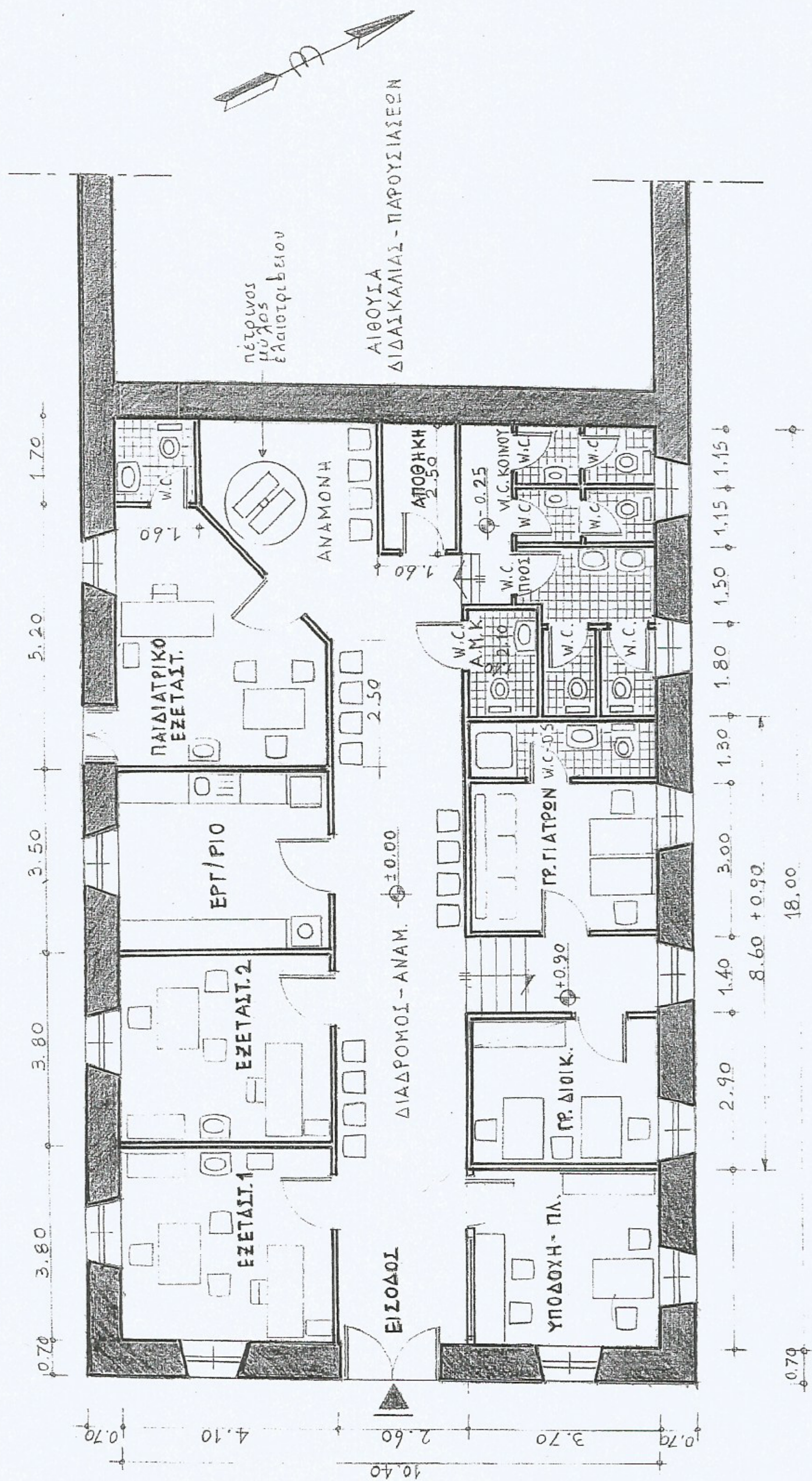

ΔΙΑΜΟΡΦΩΣΗ ΧΩΡΟΥ ΠΑΛΑΙΟΥ ΕΛΑΙΟΤΡΙΒΕΙΟΥ  
 ΓΙΑ ΤΗΝ ΕΓΚΑΤΑΣΤΑΣΗ ΠΟΛΥΔΥΝΑΜΟΥ ΠΕΡΙ ΙΑΤΡΕΙΟΥ  
 ΣΤΗΝ ΑΓΙΑΣΟ ΔΗΜΟΥ ΛΕΙΒΟΥ

Σχέδιο κάτοψης (πρόταση) κλ. 1:100  
 ΑΠΡ. 2018 ο συντάξας: Δημ. Καραγεωργίου  
 Δηλ. Πολ. Μηχανικός